

Πληροφοριακό Σύστημα Ταμείου Ανάκαμψης - Πραγματικοί Δικαιούχοι  
**Διαλειτουργικότητα με Κεντρικό Μητρώο Πραγματικών Δικαιούχων**

Στο πλαίσιο των προβλεπόμενων στη Διαδικασία Δ20 του ΣΔΕ ΤΑ, σας ενημερώνουμε ότι:

**Έχει ενεργοποιηθεί στην παραγωγική λειτουργία του ΟΠΣ ΤΑ  
η διαλειτουργικότητα του δελτίου 3.2 ΤΔΣ με το  
Κεντρικό Μητρώο Πραγματικών Δικαιούχων (ΚΜΠΔ) της ΑΑΔΕ**

Απλοποιούνται οι απαιτούμενες ενέργειες για την καταχώριση στοιχείων Πραγματικών Δικαιούχων των Αναδόχων ή/και των αποδεκτών των κονδυλίων και διευκολύνεται η συλλογή των απαιτούμενων στοιχείων.

Διαγραμματικά η λειτουργικότητα έχει υλοποιηθεί στο ΟΠΣ ΤΑΑ όπως εμφανίζεται παρακάτω (Σχήμα 1):

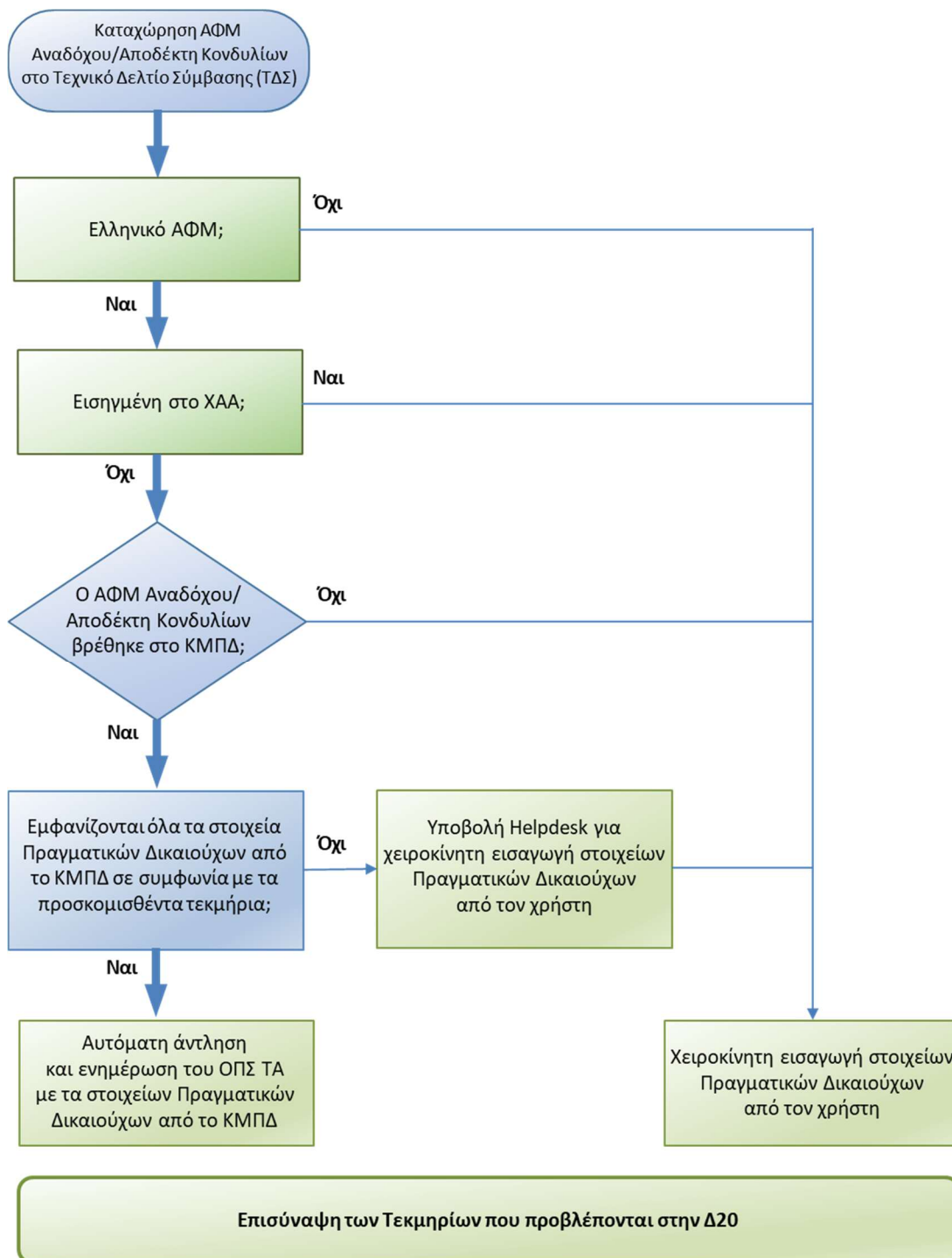

Σχήμα 1

Πληροφοριακό Σύστημα Ταμείου Ανάκαμψης - Πραγματικοί Δικαιούχοι  
**Διαλειτουργικότητα με Κεντρικό Μητρώο Πραγματικών Δικαιούχων**

**Αναλυτικά η λειτουργικότητα στο Τεχνικό Δελτίο Σύμβασης (ΤΔΣ) έχει ως εξής:**

Στην οθόνη **3.2 Τεχνικό Δελτίο Σύμβασης**, στον πίνακα **B1 (Στοιχεία Αναδόχων / Υπεργολάβων)**, η πρόσβαση στα στοιχεία των Πραγματικών Δικαιούχων γίνεται από το **μπλε κουμπί** της παρακάτω εικόνας (Σχήμα 2).

Κατά αυτόν τον τρόπο έχει διαχωριστεί η επεξεργασία των στοιχείων των Πραγματικών Δικαιούχων από την επεξεργασία των στοιχείων του Αναδόχου/Αποδέκτη Κονδυλίων (**πορτοκαλί κουμπί**).

Επεξεργασία στοιχείων Αναδόχου/Αποδέκτη Κονδυλίων

Επεξεργασία στοιχείων Πραγματικών Δικαιούχων

Απενεργοποιημένο: Δεν απαιτούνται στοιχεία Πραγματικών Δικαιούχων στο ΟΠΣ ΤΑ

ΑΦΜ	Επωνυμία	ΑΔΑΜ	Ποσό	Ενέργειες
090274082	ΑΝΩΝΥΜΗ ΕΤΑΙΡΕΙΑ ΟΜΙΛΟΣ ΕΠΙΧΕΙΡΗΣΕΩΝ	19SYMV004721234	1.300.000,00	[Orange] [Blue] [Red]
090289412	ΟΡΓΑΝΙΣΜΟΣ ΑΝΕΓΕΡΣΗΣ	ΤΑΕΔΚ-0617	200.000,00	[Orange] [Blue] [Red]

Σχήμα 2

Το μπλε κουμπί είναι ενεργοποιημένο **μόνο** όταν πληρούνται οι εξής προϋποθέσεις για τον ΑΦΜ του Αναδόχου: [1] Ελληνικός ΑΦΜ, [2] Μη Εισηγμένη στο ΧΑΑ.

**1.1 Αρχική καταχώρηση:** Με το πάτημα του **μπλε κουμπιού «Πραγματικοί Δικαιούχοι»** ανοίγει η παρακάτω οθόνη (Σχήμα 3):

Προσθήκη / Επεξεργασία Πραγματικών Δικαιούχων

Ανάδοχος/Φορέας: ΤΕΧΝΙΚΗ

ΑΦΜ Αναδόχου/Φορέα: 092809393

Οδηγίες Συμπλήρωσης Πραγματικών Δικαιούχων

Ημερομηνία Τελευταίας Ενημέρωσης

Πραγματικοί Δικαιούχοι

ΑΦΜ ΦΠ	Επίπλο	Όνομα	Ημερία Γέννησης	Ποσοστό Ιδιοκτησίας	Είδος Δικαιώματος	Είδος Ελέγχου	Ημερομηνία μεταβολής	Ενέργεια
								[Add]

[Καταχώρηση ΓΙΔ]

Σχήμα 3

Πατώντας το **πράσινο κουμπί «Προσθήκη»**:

**α) Εάν ο Ανάδοχος είναι εταιρεία Μη Εισηγμένη στο ΧΑΑ και έχει Ελληνικό ΑΦΜ**, τότε εμφανίζεται το ακόλουθο μήνυμα επιβεβαίωσης:

*«Πρόκειται να πραγματοποιηθεί κλήση για την άντληση στοιχείων από το Κεντρικό Μητρώο Πραγματικών Δικαιούχων. Για λόγους προστασίας προσωπικών δεδομένων, όλες οι κλήσεις καταγράφονται. Η ενέργεια επιτρέπεται αποκλειστικά για ΑΦΜ Αναδόχων. Επιθυμείτε να συνεχίσετε;»*







Πληροφοριακό Σύστημα Ταμείου Ανάκαμψης - Πραγματικοί Δικαιούχοι  
**Διαλειτουργικότητα με Κεντρικό Μητρώο Πραγματικών Δικαιούχων**

Με την αποδοχή του μηνύματος πραγματοποιείται κλήση στο ΚΜΠΔ και αυτόματα εμφανίζεται ο πίνακας με τα στοιχεία Πραγματικών Δικαιούχων του Αναδόχου. Τα στοιχεία εμφανίζονται **μόνο** για επισκόπηση και **δεν** είναι δυνατή η επεξεργασία/διαγραφή τους (Σχήμα 4):

Προσθήκη / Επεξεργασία Πραγματικών Δικαιούχων

Ανάδοχος/Φορέας: Ν ΑΝΘΩΜΗ ΕΤΑΙΡΕΙΑ ΕΜΠΟΡΙΑΣ  
 ΑΦΜ Αναδόχου/Φορέα: 095020950  
 Οδηγίες Συμπλήρωσης Πραγματικών Δικαιούχων  
 Ημερομηνία Τελευταίας Ενθάρρωσης: 05/03/2025

Πραγματικοί Δικαιούχοι  
 Τα στοιχεία έχουν αντληθεί επισήμως από το Μητρώο Πραγματικών Δικαιούχων της ΑΑΔΕ. Ταρίχται αρχείο των κλήσεων προς το Μητρώο

ΑΦΜ ΦΠ	Επώνυμο	Όνομα	Ημ/νία Γέννησης	Ποσοστό Ιδιοκτησίας	Είδος Δικαιώματος	Είδος Ελέγχου	Ημερομηνία μεταβολής	Ενέργειες
075195596	*****	*****	*****	62,00%	Έλεγχος μέσ	Άμεσος	28-07-2022	 
062569520	*****	*****	*****	24,00%	Έλεγχος μέσ	Άμεσος	28-07-2022	 
069171199	*****	*****	*****	14,00%	Έλεγχος μέσ	Άμεσος	28-07-2022	 

Καταχώριση ΠΔ

Σχήμα 4

Για κάθε Πραγματικό Δικαιούχο (φυσικό πρόσωπο) τα πλήρη στοιχεία εμφανίζονται σε αναδυόμενη οθόνη, όταν επιλεγεί το **πορτοκαλί κουμπί**. Στο παρακάτω παράδειγμα εμφανίζονται μερικές ενδεικτικές τιμές όπως έρχονται συμπληρωμένες από το ΚΜΠΔ (Σχήμα 5):

Πραγματικός Δικαιούχος

ΑΦΜ ΦΠ \* 135701053

Επώνυμο \* \*\*\*\*\*

Όνομα \* \*\*\*\*\*

Ημ/νία Γέννησης \* \*\*\*\*\*

Χώρα Φορολογικής έδρας ΕΛΛΑΔΑ

Ιδιότητες Μέτοχος

Ποσοστό Ιδιοκτησίας 50,00%

Ποσοστό Ψήφου 50,00%

Είδος Τίτλου Μετοχές

Είδος Μέλους (βασική ιδιότητα) Μέλος

Είδος Μέλους (περαιτέρω ιδιότητες) Διαχειριστής

Έλεγχος εταιρίας με άλλα μέσα Όχι

Είδος Δικαιώματος Έλεγχος μέσω ιδιοκτησίας

Είδος Ελέγχου Άμεσος

Ημερομηνία μεταβολής \* 19-10-2020

Σχόλια

Κλείσιμο

Δεν αντλούνται από το ΚΜΠΔ αλλά υπολογίζονται βάσει των υπόλοιπων στοιχείων του Αναδόχου

Ημερομηνία τελευταίας τροποποίησης των στοιχείων του Αναδόχου στο ΚΜΠΔ

Σχήμα 5

Πληροφοριακό Σύστημα Ταμείου Ανάκαμψης - Πραγματικοί Δικαιούχοι  
**Διαλειτουργικότητα με Κεντρικό Μητρώο Πραγματικών Δικαιούχων**

**Περιπτώσεις μηνυμάτων συστήματος:**

- Όταν ο ΑΦΜ του Αναδόχου δεν υπάρχει στο ΚΜΠΔ τότε εμφανίζεται το ακόλουθο μήνυμα:  
*«Ο ΑΦΜ \*\*\*\* του Αναδόχου δεν βρέθηκε στο ΚΜΠΔ. Τα σχετικά στοιχεία θα πρέπει να υποβληθούν από τον Ανάδοχο στο ΚΜΠΔ ώστε να συνεχίσετε. Εάν δεν υφίσταται σχετική υποχρέωση ή εάν επιθυμείτε να προχωρήσετε με χειροκίνητη συμπλήρωση στοιχείων, υποβάλετε αίτημα στο helpdesk με την αντίστοιχη αιτιολόγηση»*
- Όταν ο ΑΦΜ του Αναδόχου υπάρχει στο ΚΜΠΔ αλλά δεν εμφανίζονται φυσικά πρόσωπα ως Πραγματικοί Δικαιούχοι τότε εμφανίζεται το ακόλουθο μήνυμα:  
*«Ο ΑΦΜ \*\*\*\* βρέθηκε στο ΚΜΠΔ αλλά δεν περιλαμβάνει φυσικά πρόσωπα ως Πραγματικούς Δικαιούχους. Εάν δεν υπάρχει υποχρέωση καταχώρισης στοιχείων φυσικών προσώπων στο ΚΜΠΔ ή εάν επιθυμείτε να προχωρήσετε με χειροκίνητη συμπλήρωση στοιχείων, υποβάλετε αίτημα στο helpdesk με τη σχετική αιτιολόγηση»*

Εάν **αιτιολογημένα** δεν υπάρχει υποχρέωση του Αναδόχου για καταχώριση στοιχείων Πραγματικών Δικαιούχων στο ΚΜΠΔ, θα πρέπει να υποβληθεί αίτημα στο helpdesk με την αντίστοιχη αιτιολόγηση, **και αφού η αιτιολόγηση γίνει δεκτή**, οι ΑΦΜ εξαιρούνται από τη διασύνδεση και πλέον φέρουν τον χαρακτηρισμό «Μη απαίτηση καταχώρισης Πραγματικών Δικαιούχων στο ΚΜΠΔ» στην οθόνη καταχώρισης Αναδόχου στο ΤΔΣ.

Ακολούθως στο ΟΠΣ ΤΑ ενεργοποιείται η δυνατότητα να καταχωρηθούν τα στοιχεία Πραγματικών Δικαιούχων χειροκίνητα από τον χρήστη και να επισυναφθούν τα σχετικά αρχεία τεκμηρίωσης.

**β) Εάν ο Ανάδοχος είναι εταιρεία Εισηγμένη στο ΧΑΑ ή δεν έχει Ελληνικό ΑΦΜ**, τότε η προσθήκη των Πραγματικών Δικαιούχων γίνεται χειροκίνητα από τον χρήστη. Στο ΟΠΣ ΤΑ ενεργοποιείται η δυνατότητα να καταχωριστούν τα στοιχεία στην οθόνη και η αποθήκευση γίνεται με το πάτημα του κουμπιού

 (Σχήμα 4).

**2.1 Επικαιροποίηση στοιχείων Πραγματικών Δικαιούχων:** Σε περίπτωση που για έναν Ανάδοχο έχουν ήδη εισαχθεί τα στοιχεία Πραγματικών Δικαιούχων λόγω υποβολής άλλου Τεχνικού Δελτίου Σύμβασης (ΤΔΣ), τότε ο πίνακας (Σχήμα 4) θα εμφανιστεί με συμπληρωμένα τα υφιστάμενα στοιχεία.

**Για να διασφαλιστεί ότι το ΟΠΣ ΤΑ είναι ενημερωμένο με τα τελευταία στοιχεία Πραγματικών Δικαιούχων του Αναδόχου**, ο χρήστης πατάει το κουμπί «Προσθήκη». Εάν για τον ΑΦΜ του Αναδόχου υπάρχει διασύνδεση με το ΚΜΠΔ, με το πάτημα θα έρθουν τα επικαιροποιημένα στοιχεία που τηρούνται στο ΚΜΠΔ. Εάν δεν υπάρχει διασύνδεση με το ΚΜΠΔ, η καταχώριση των επικαιροποιημένων στοιχείων θα πρέπει να γίνει χειροκίνητα από τον χρήστη.

Επισημαίνεται ότι στο ΟΠΣ ΤΑ για κάθε ΑΦΜ αποθηκεύονται όλες οι εκδόσεις των επικαιροποιήσεων των στοιχείων Πραγματικών Δικαιούχων. Η πλέον πρόσφατη έκδοση αυτών αποτελεί την ισχύουσα έκδοση που θα εμφανίζεται κάθε φορά στην παραπάνω λειτουργικότητα.